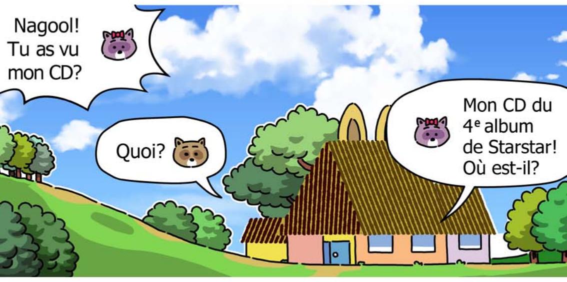
Nagool! Tu as vu mon CD?
Quoi?
Mon CD du 4e album de Starstar! Où est-il?

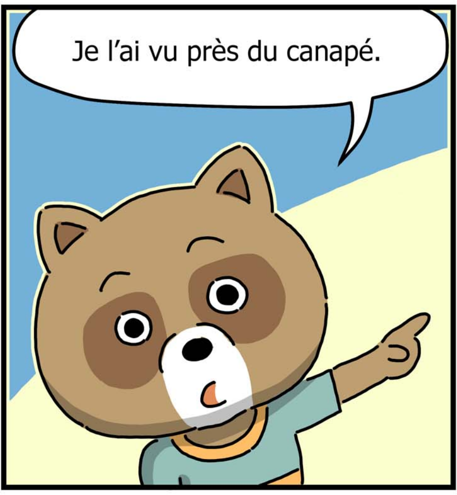
Je l'ai vu près du canapé.

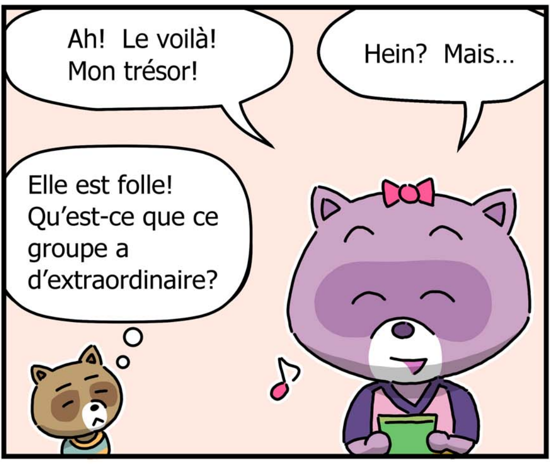
Ah! Le voilà! Mon trésor!
Hein? Mais…
Elle est folle! Qu'est-ce que ce groupe a d'extraordinaire?

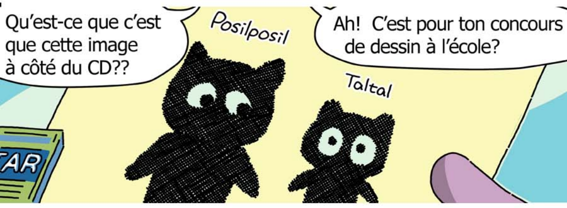
Qu'est-ce que c'est que cette image à côté du CD??
Posilposil
Ah! C'est pour ton concours de dessin à l'école?
Taltal

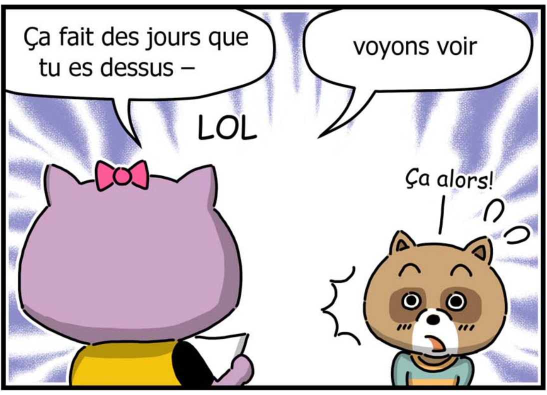
Ça fait des jours que tu es dessus –
voyons voir
LOL
Ça alors!

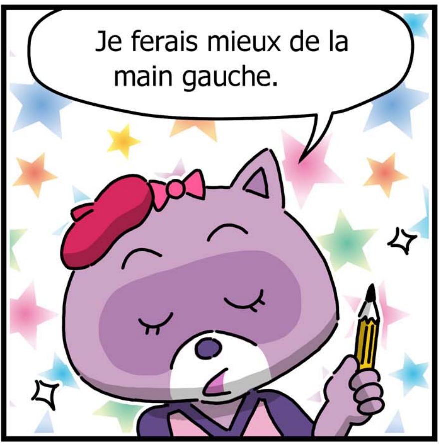
Je ferais mieux de la main gauche.

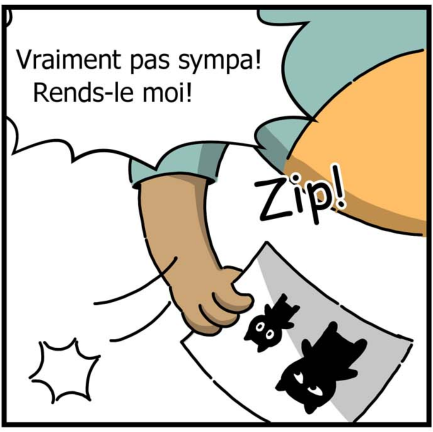
Vraiment pas sympa! Rends-le moi!
Zip!

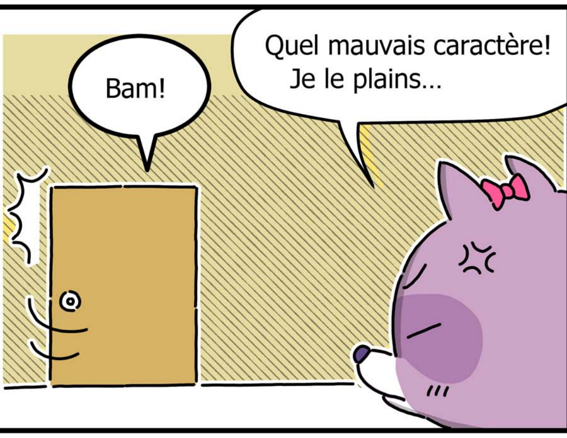
Quel mauvais caractère!
Je le plains…
Bam!

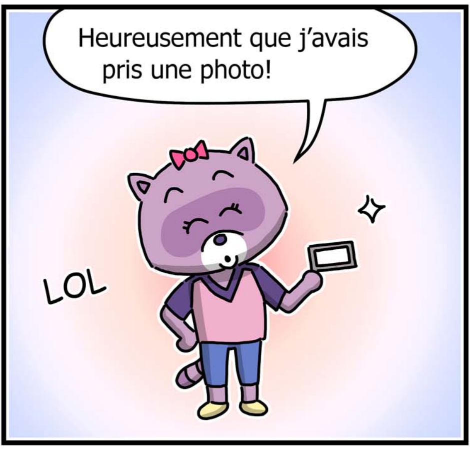
Heureusement que j'avais pris une photo!
LOL

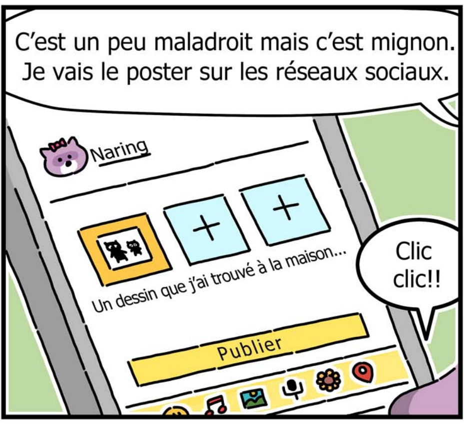
C'est un peu maladroit mais c'est mignon.
Je vais le poster sur les réseaux sociaux.
Naring
Un dessin que j'ai trouvé à la maison…
Publier
Clic clic!!

Dessine-moi un rêve

Scénario et illustrations :
Youngwook Lee

OMPI
ORGANISATION MONDIALE
DE LA **PROPRIÉTÉ**
INTELLECTUELLE

Ministry of Culture,
Sports and Tourism
Republic of Korea

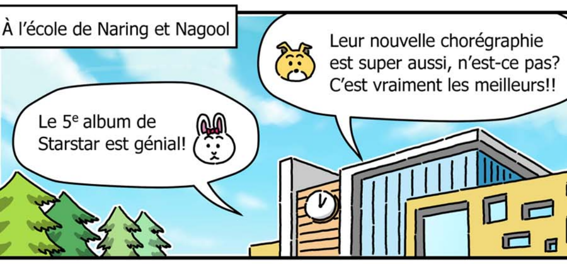
À l'école de Naring et Nagool
Leur nouvelle chorégraphie est super aussi, n'est-ce pas? C'est vraiment les meilleurs!!
Le 5e album de Starstar est génial!

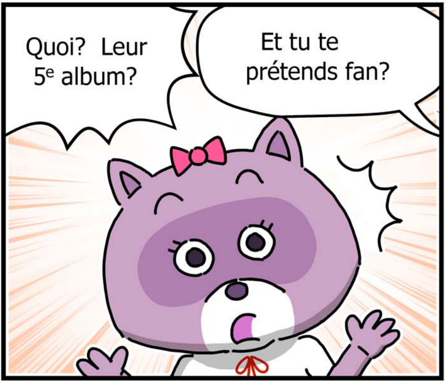
Quoi? Leur 5e album?
Et tu te prétends fan?

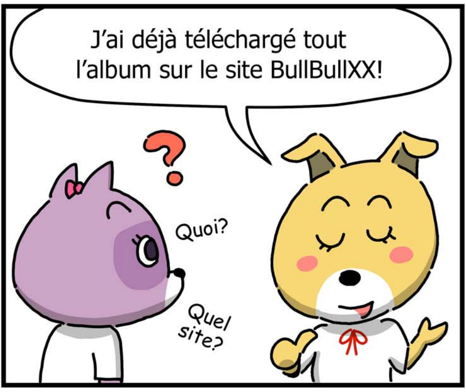
J'ai déjà téléchargé tout l'album sur le site BullBullXX!
Quoi?
Quel site?

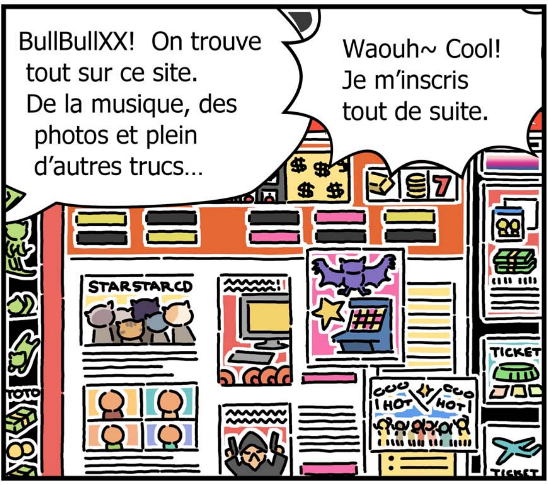
BullBullXX! On trouve tout sur ce site. De la musique, des photos et plein d'autres trucs…
Waouh~ Cool! Je m'inscris tout de suite.
STARSTARCD
TICKET
HOT
HOT
TOTO
TICKET

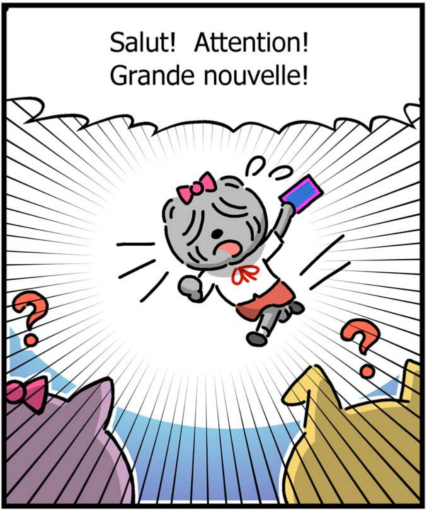
Salut! Attention!
Grande nouvelle!

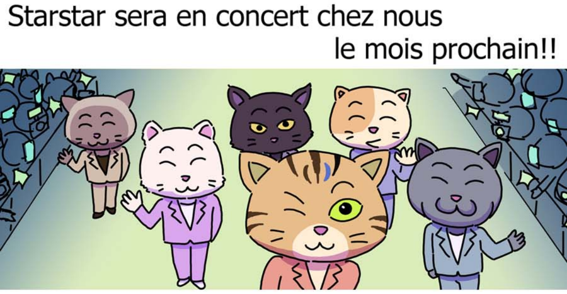
Starstar sera en concert chez nous
le mois prochain!!

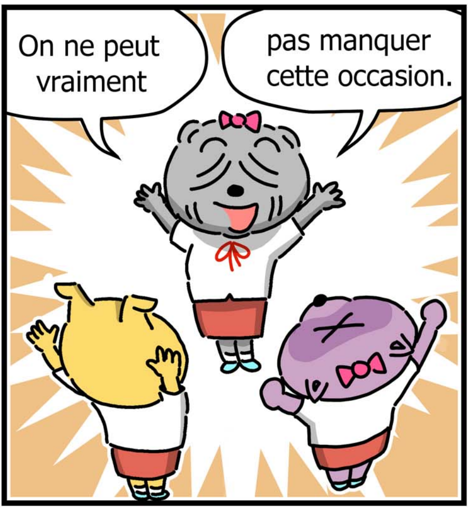
On ne peut
vraiment
pas manquer
cette occasion.

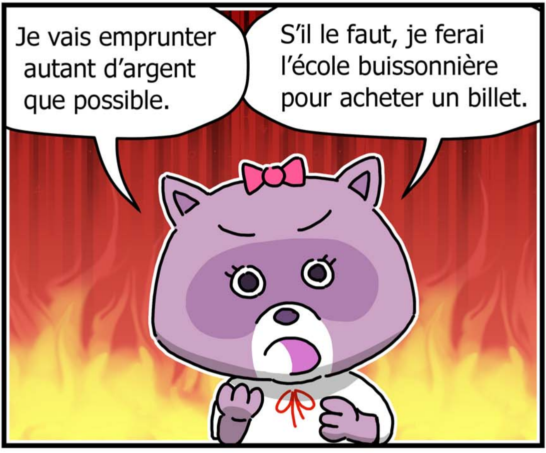
Je vais emprunter autant d’argent que possible.
S’il le faut, je ferai l’école buissonnière pour acheter un billet.

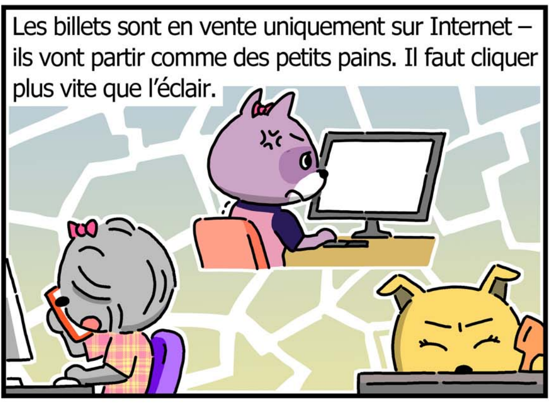
Les billets sont en vente uniquement sur Internet – ils vont partir comme des petits pains. Il faut cliquer plus vite que l’éclair.

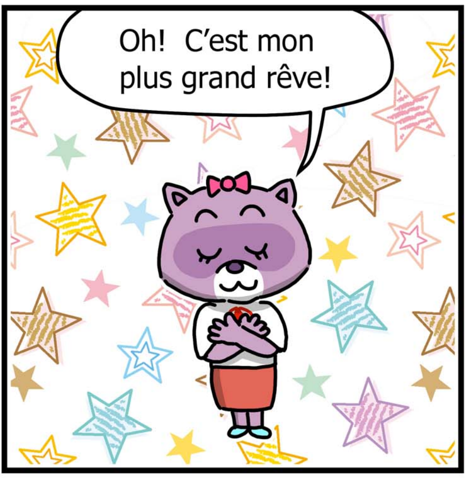
Oh! C’est mon plus grand rêve!

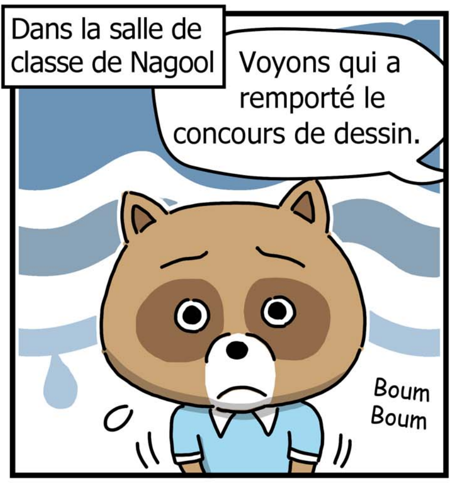
Dans la salle de classe de Nagool
Voyons qui a remporté le concours de dessin.
Boum Boum

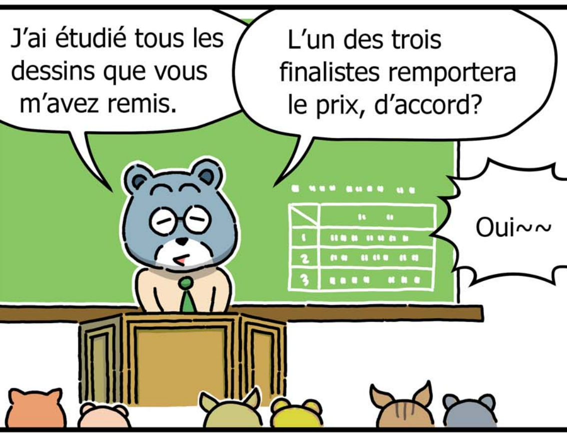
J'ai étudié tous les dessins que vous m'avez remis.
L'un des trois finalistes remportera le prix, d'accord?
1
2
3
Oui~~

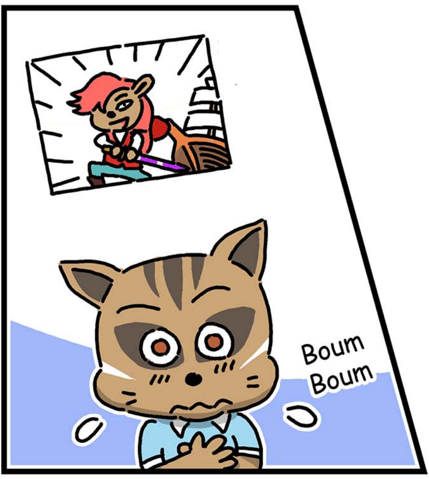

Une chance sur trois…

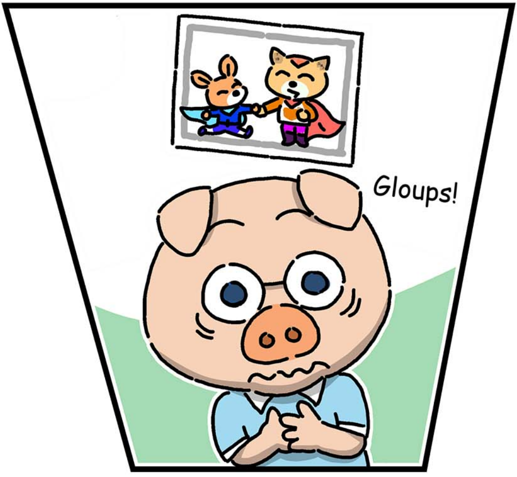

Le lauréat est…

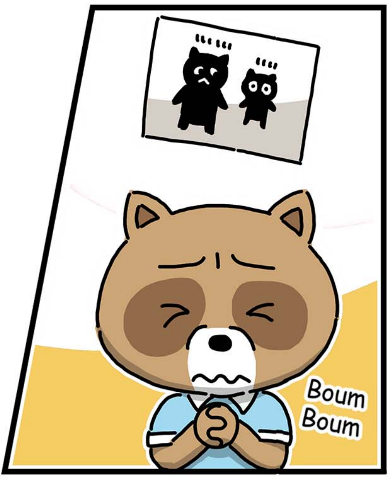

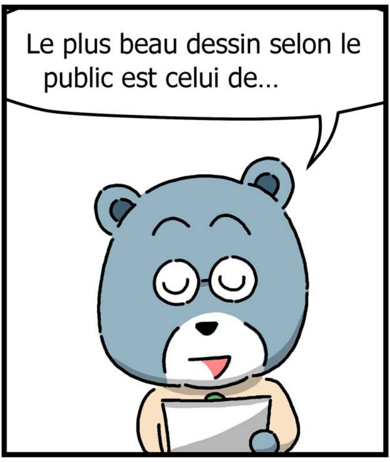
Le plus beau dessin selon le public est celui de…

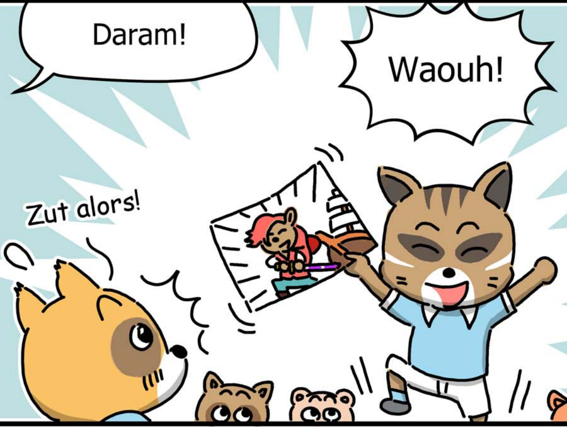
Waouh!
Daram!
Zut alors!

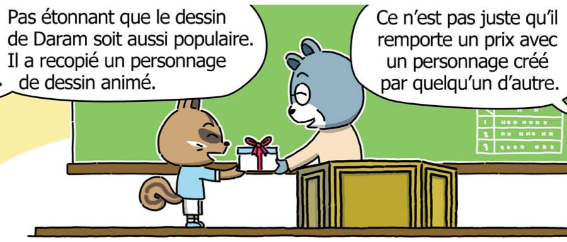
Ce n'est pas juste qu'il remporte un prix avec un personnage créé par quelqu'un d'autre.
Pas étonnant que le dessin de Daram soit aussi populaire. Il a recopié un personnage de dessin animé.

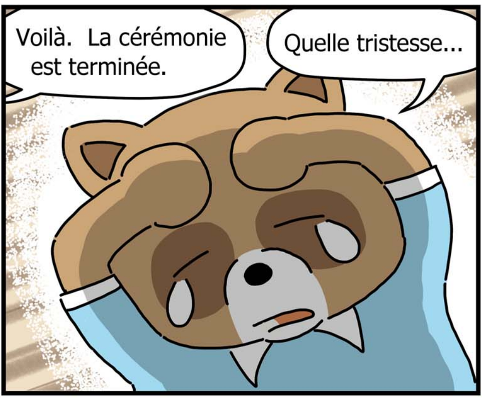
Quelle tristesse...
Voilà. La cérémonie est terminée.

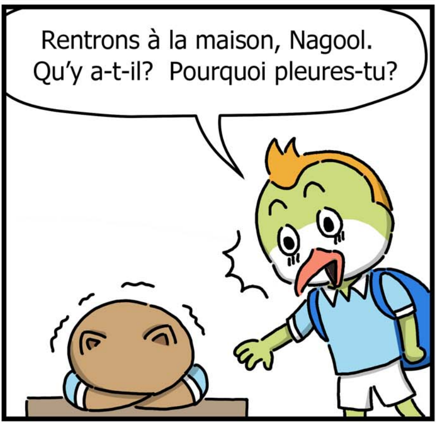
Rentrons à la maison, Nagool. Qu'y a-t-il? Pourquoi pleures-tu?

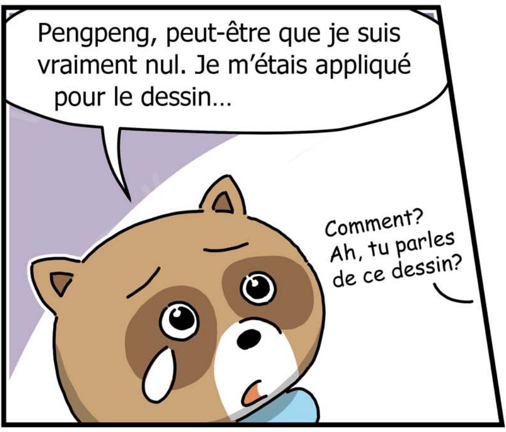
Pengpeng, peut-être que je suis vraiment nul. Je m'étais appliqué pour le dessin…
Comment? Ah, tu parles de ce dessin?

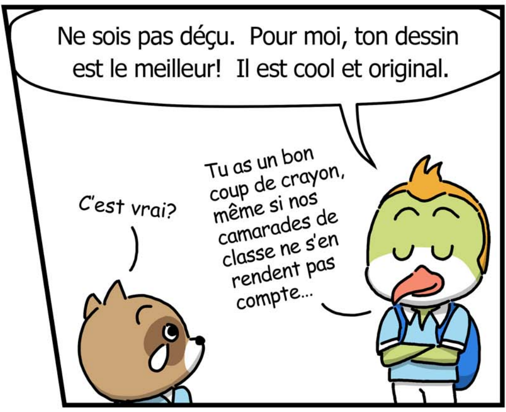
Ne sois pas déçu. Pour moi, ton dessin est le meilleur! Il est cool et original.
C'est vrai?
Tu as un bon coup de crayon, même si nos camarades de classe ne s'en rendent pas compte…

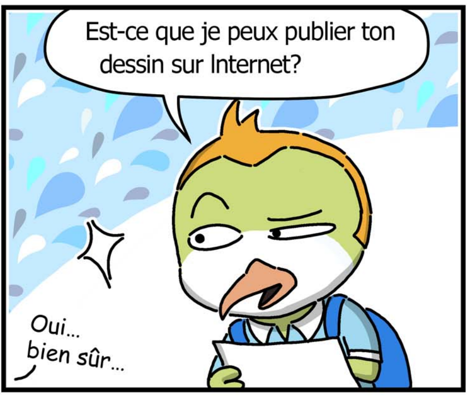
Est-ce que je peux publier ton dessin sur Internet?
Oui… bien sûr…

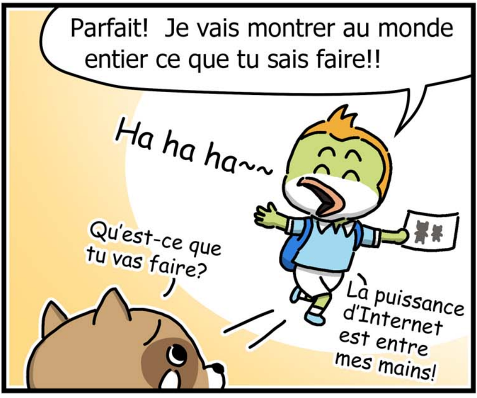
Parfait! Je vais montrer au monde entier ce que tu sais faire!!
Ha ha ha~~
Qu'est-ce que tu vas faire?
Là puissance d'Internet est entre mes mains!

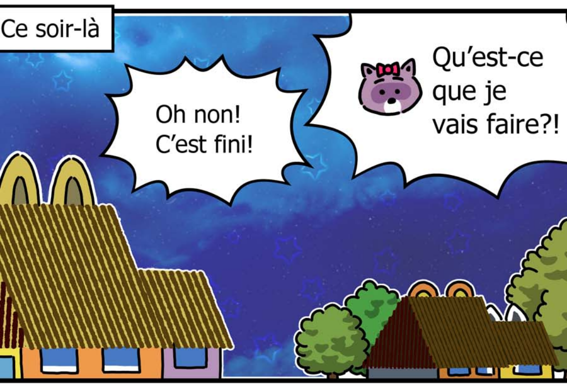
Ce soir-là
Oh non! C'est fini!
Qu'est-ce que je vais faire?!

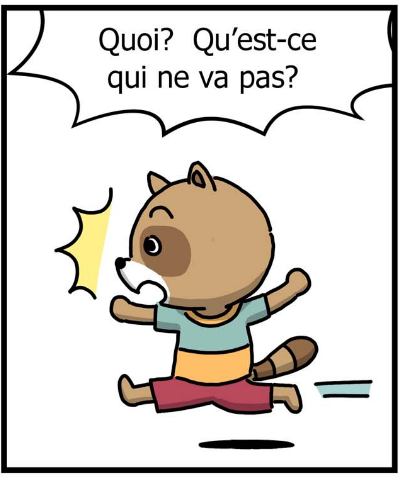
Quoi? Qu'est-ce qui ne va pas?

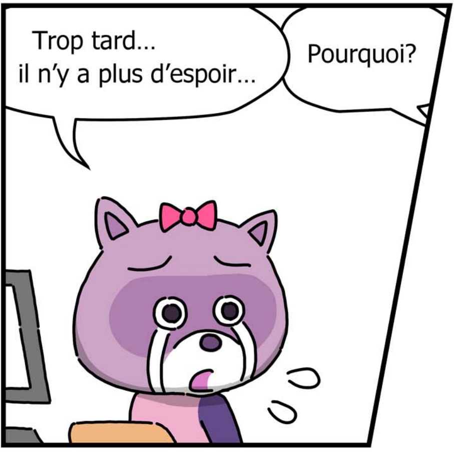
Trop tard…
il n’y a plus d’espoir…
Pourquoi?

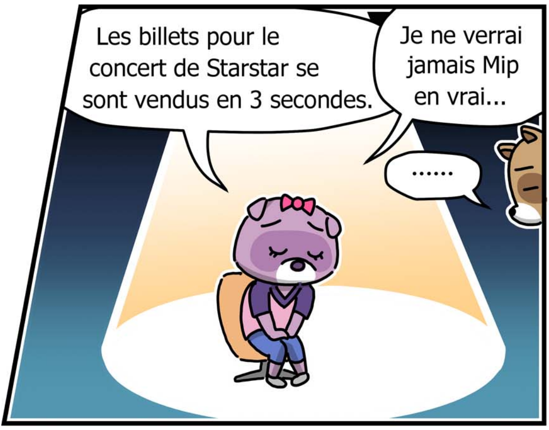
Les billets pour le concert de Starstar se sont vendus en 3 secondes.
Je ne verrai jamais Mip en vrai...
……

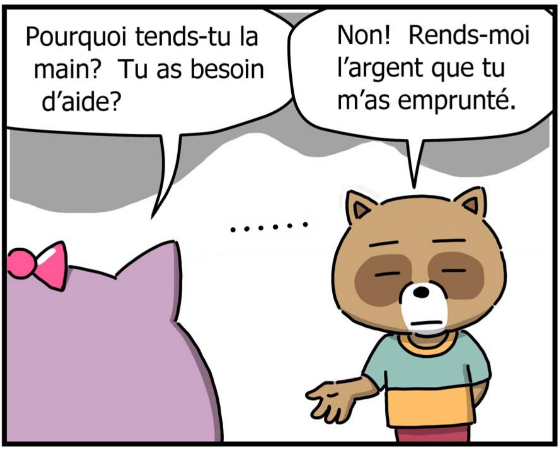
Pourquoi tends-tu la main? Tu as besoin d’aide?
Non! Rends-moi l’argent que tu m’as emprunté.
....

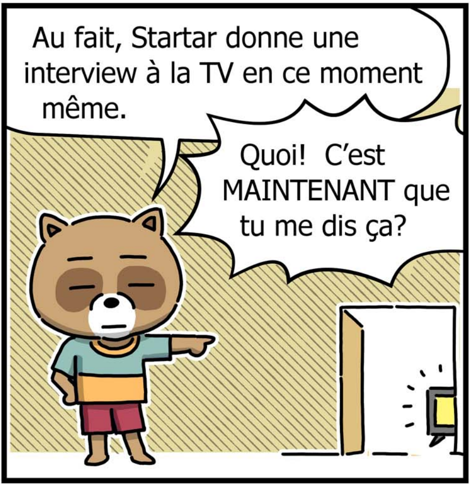
Au fait, Startar donne une interview à la TV en ce moment même.
Quoi! C’est MAINTENANT que tu me dis ça?

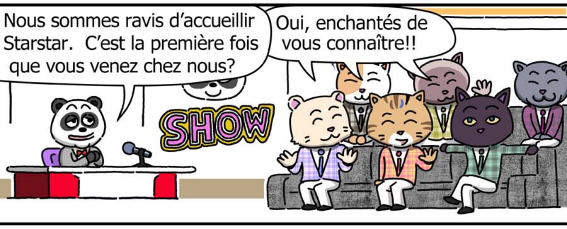
Nous sommes ravis d’accueillir Starstar. C’est la première fois que vous venez chez nous?
SHOW
Oui, enchantés de vous connaître!!

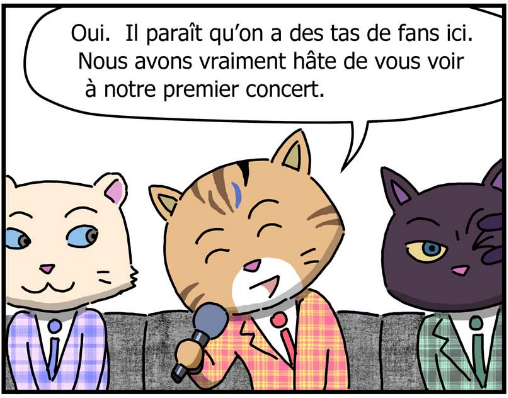
Oui. Il paraît qu’on a des tas de fans ici. Nous avons vraiment hâte de vous voir à notre premier concert.

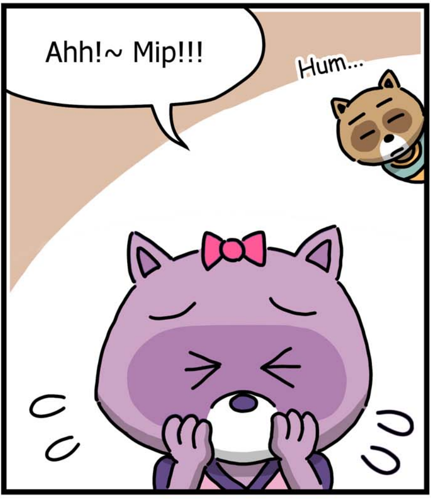

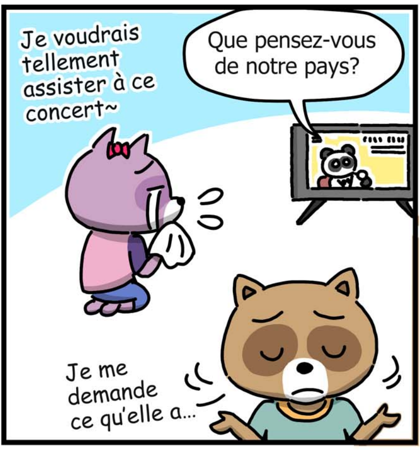
Je voudrais tellement assister à ce concert~
Que pensez-vous de notre pays?
Je me demande ce qu'elle a...

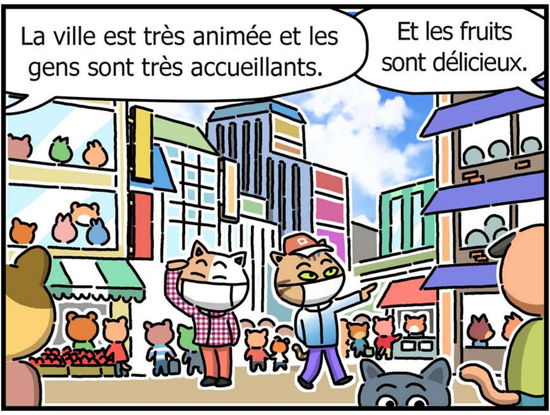
La ville est très animée et les gens sont très accueillants.
Et les fruits sont délicieux.

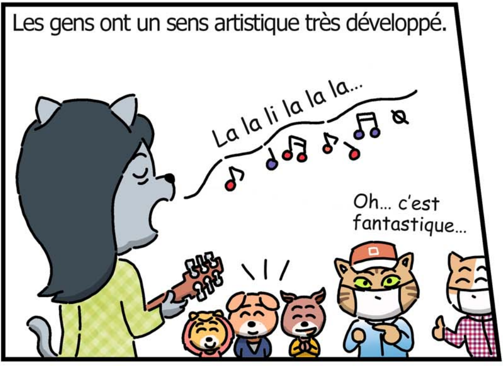
Les gens ont un sens artistique très développé.
La la li la la la…
Oh… c'est fantastique…

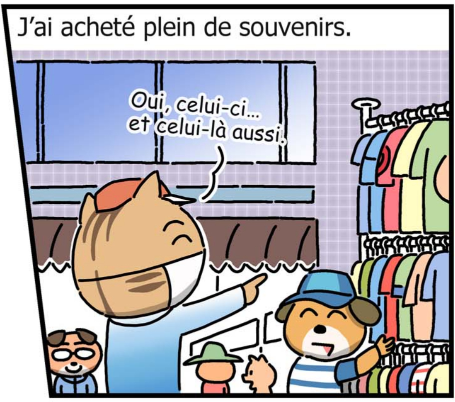
J'ai acheté plein de souvenirs.
Oui, celui-ci… et celui-là aussi.

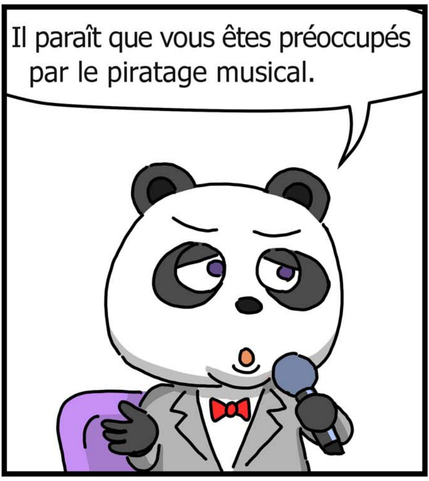
Il paraît que vous êtes préoccupés par le piratage musical.

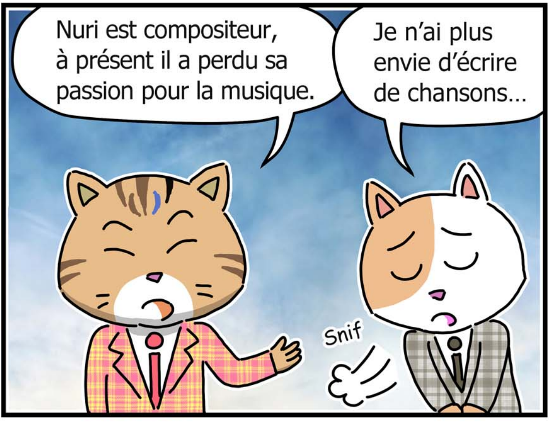
Nuri est compositeur, à présent il a perdu sa passion pour la musique.
Je n'ai plus envie d'écrire de chansons…
Snif

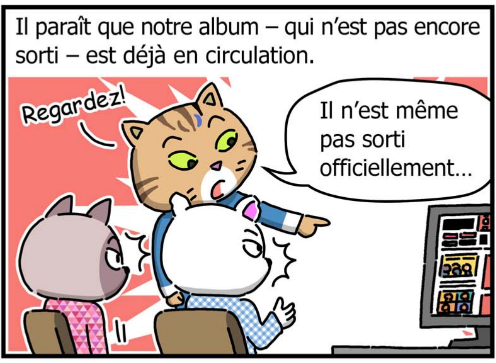
Il paraît que notre album – qui n'est pas encore sorti – est déjà en circulation.
Regardez!
Il n'est même pas sorti officiellement…

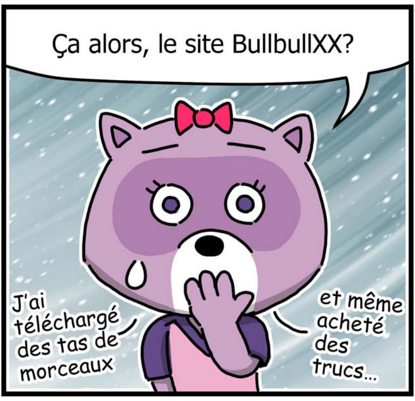
Ça alors, le site BullbullXX?
J'ai téléchargé des tas de morceaux
et même acheté des trucs…

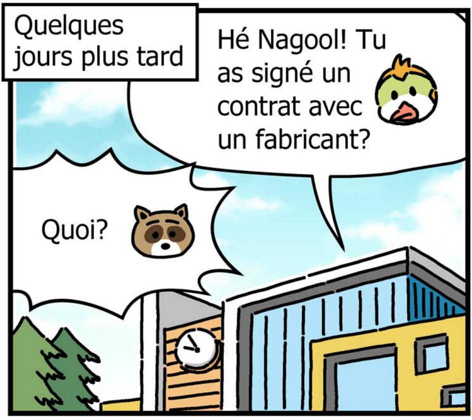
Quelques jours plus tard
Hé Nagool! Tu as signé un contrat avec un fabricant?
Quoi?

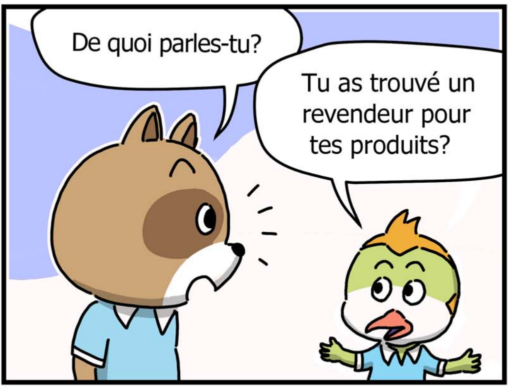
De quoi parles-tu?
Tu as trouvé un revendeur pour tes produits?

Quand je suis allé en ville hier, j’ai vu plein de produits à vendre avec ton dessin dessus.

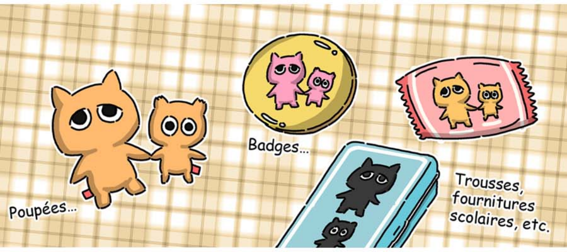
Poupées...
Badges...
Trousses, fournitures scolaires, etc.

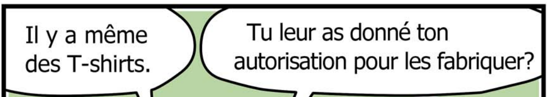
Il y a même des T-shirts.
Tu leur as donné ton autorisation pour les fabriquer?